



**SWEET  
FACTORY**

# Výroční zpráva žákovská firma JA Czech

---

**SWEET FACTORY**

ŠKOLNÍ ROK 2022/23

ISŠ AUTOMOBILNÍ BRNO

PED2

VYUČUJÍCÍ: ČÁPOVÁ LUDMILA



**ŠKOLA O AUTECH A MOTORKÁCH**

## PARTNERSKÁ ŠKOLA JA Czech

Škola ve své výuce využívá výukové programy JA Czech, které pomáhají mladým lidem rozvíjet jejich potenciál.



JA Czech  
A Member of JA Worldwide

- podnikavost
- volba povolání
- finanční gramotnost

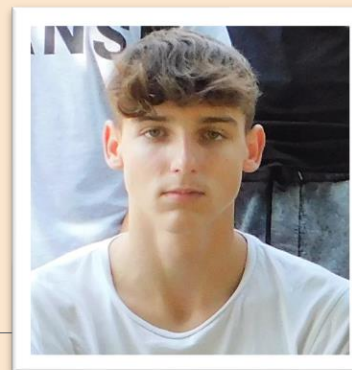

# Úvodní slovo ředitele



*Jsme skupina žáků druhého ročníku oboru Provoz a ekonomika dopravy (PED2).*

*Založili jsme žákovskou firmu **Sweet Factory** na výrobu oblíbených gumových bonbonů.*

*Tento rok jsme začali úplně od znova s jiným jménem a cílem. Postupem času se naše firma stávala lepší a lepší, a to zejména díky skvělé práci všech členů firmy. Začali jsme prodávat nový sladký produkt, který měl i lepší odezvu od zákazníků. To nám vyneslo i více peněz než minulý produkt.*

*Zlepšili jsme logo a další technické věci týkající se naší firmy, tudíž je i zajímavější a praktičtější.*

*Běluša Ondřej, ředitel firmy*

# ORGANIZAČNÍ STRUKTURA

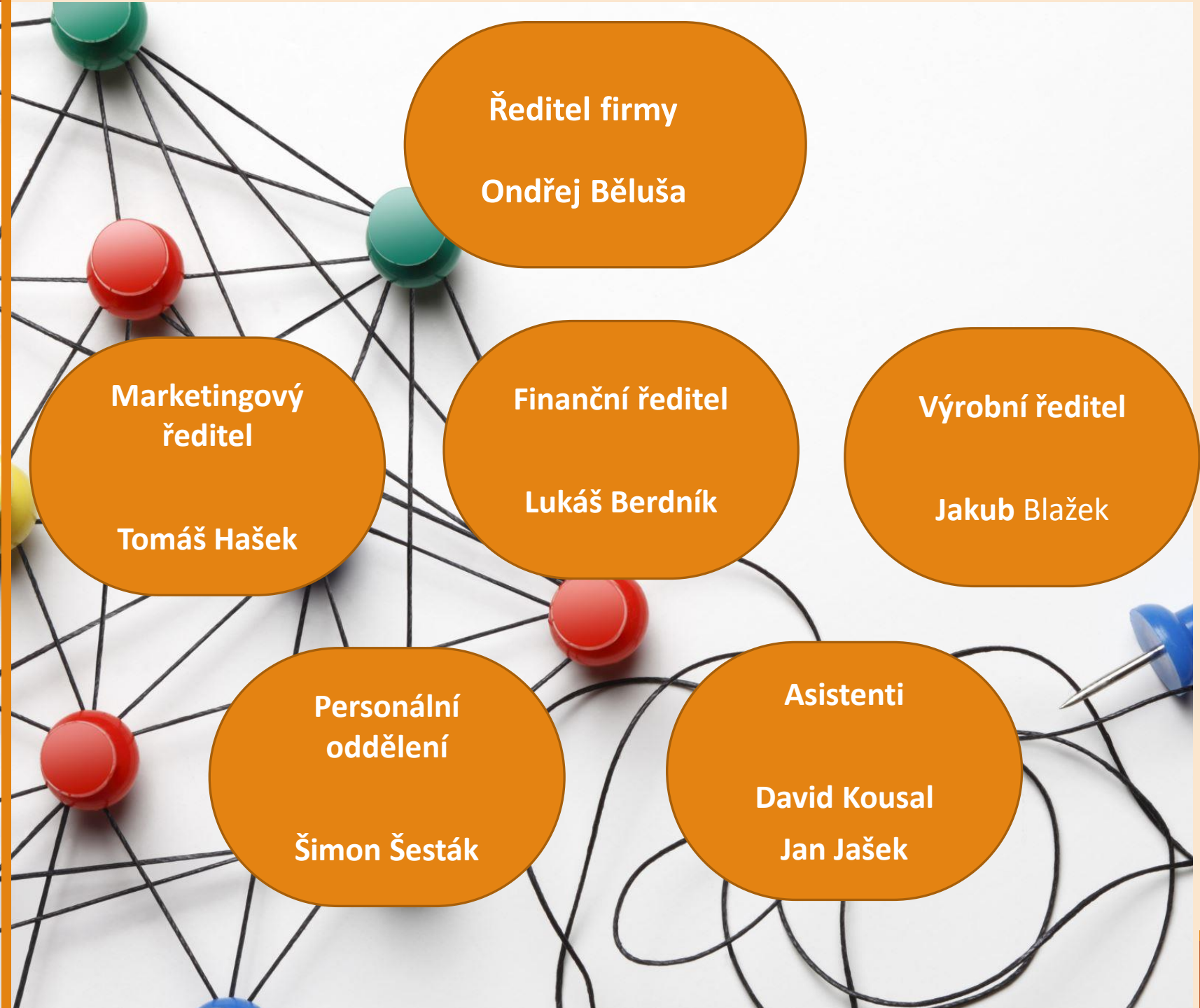

# Marketing



Email: :  
[sweet.factory.ped2@gmail.com](mailto:sweet.factory.ped2@gmail.com)



Instagram:  
[sweet\\_factory](https://www.instagram.com/sweet_factory)



Plánované prodejní akce:  
Jarmarky

# Reklamní video

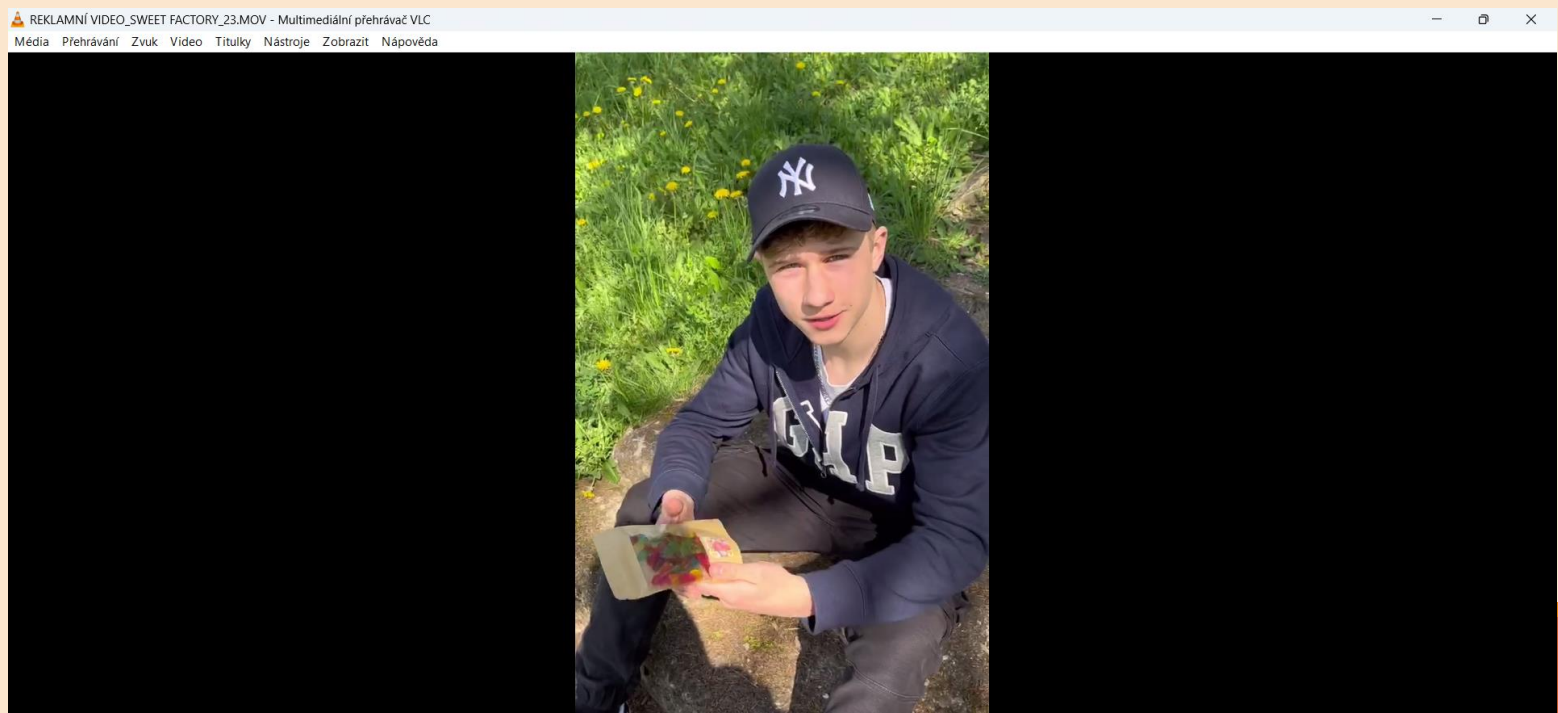
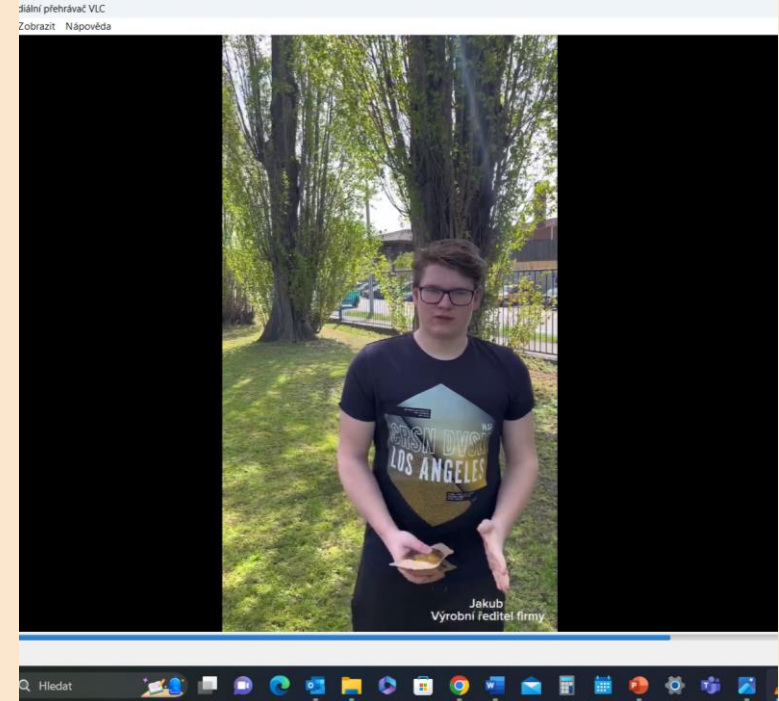
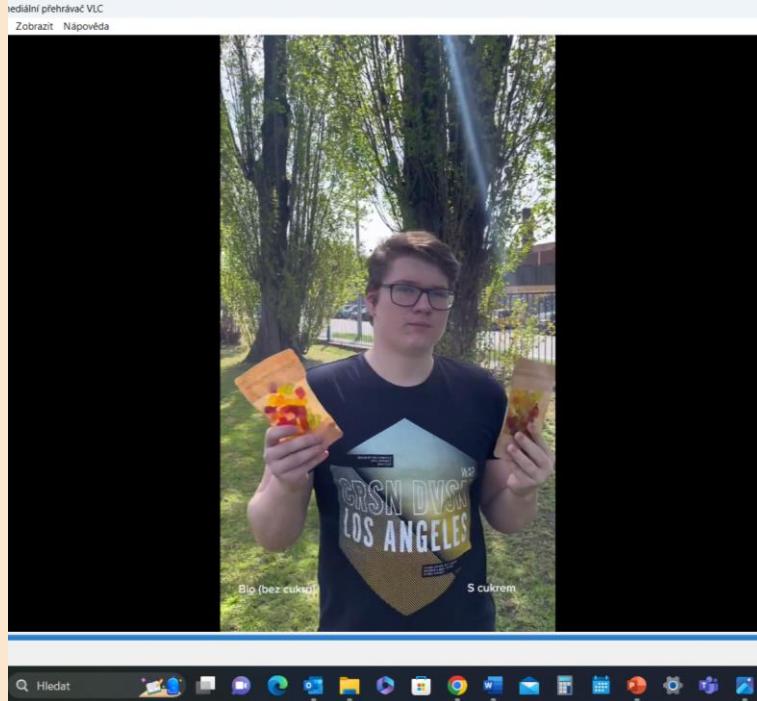

# Výrobní oddělení



## Postup výrobního procesu:



1. Nakoupili jsme sáčky a část bonbónů.
2. Vyrobili jsme štítky na sáčky.
3. Nakoupili jsme želatinovou hmotu, rozpustili a nalili do formy.
4. Vzali jsme rukavice a odvážili bonbony, nasypali 130 gramů bonbonů do pytlíčků.
5. Hotovo a dobrou chuť.

## Výběr produktu:

Produkt jsme si vybrali z důvodu demokratického hlasování ve firmě.

# Prodejní akce

## Akce:

Vánoční Jarmark na ISŠA Brno

12/22

Jarmark na Střední škole informatiky, poštovnictví a finančnictví Brno

02/23

Jarní jarmark na Dnu otevřených dveří firmy Agrotec a.s., Hustopeče

05/23



# Fotogalerie Jarmarky





# Finanční oddělení



Pravidlo financování naší firmy.  
Jak nakládáme s příjmy?

- 50 % zpět do firmy
- 25% kupujeme si něco pro radost
- 25% věnujeme na charitu
- odměny za celoroční práci



## Pravidlo 50/30/20

Finanční rezerva a investice  
20%

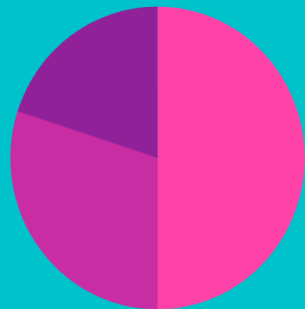

Nutné věci, za které platíš  
50%

Výdaje pro zpříjemnění života  
30%

ÚČETNÍ KNIHA, zákovská firma Sweet Factory  
Účetní období: 2022  
Účtováno: Pokladna  
Zodpovědná osoba: Ondřej Bělouš  
Podpis: [Signature]

Datum	Doklad	Účetní případ	Příjem
24.10.22		záštek z minul. firmy	
24.10.22		Příjem ŽF	600
4.11.22		Nákup surovin	
14.11.22		Škobi Jarmark	93
15.11.22		Charita	
13.1.23		Charita	
13.1.23		Dar od S.R.P.S.	10
30.1.23		Top obaly	
8.2.23		Nákup surovin	
8.2.23		Jarmark Cílichova papírek	1058 Kč
8.2.23		Jarmark Cílichova	165 Kč
10.2.23		Charita	1602 Kč
11.5.23		Nákup surovin	178 Kč
13.5.23		Jarmark Agrotec	829
14.5.23		Charita	175 Kč

Převod



**Faktura**  
2023004039

**top-obaly.cz**

Doklad: Faktura  
Číslo dokladu: 2023004039  
Referent: Ladislav Carda

Datum vystavení: 20.01.2023  
Datum splatnosti: 25.01.2023  
Datum uskutečnění zdanitelného plnění: 20.01.2023

**Dodavatel:**  
SECUPACK s.r.o.  
Hala Prologis Surovce DC1  
Surovce 688, 664 67 Surovce  
IČ: 28287592, DIČ: CZ28287592  
tel: 530 504 505  
e-mail: info@top-obaly.cz  
Internet: www.top-obaly.cz

**Obdrzelel:**  
Jakub Blažek  
Telefon: 732867624

Společnost je zapsána v obchodním rejstříku vedeném u Krajského soudu v Brně, oddíl C, vložka 68766.

**Platební údaje:**  
Způsob úhrady: Platíbní kartou přes internet  
Výše: 2023004039  
Konstantní symbol: 2023004039

**Obchodní údaje:**  
Doprava: Osobní odběr - Spítalska 8  
Odejíždí: Odejíždí:

**Banka:** UniCredit Bank Czech Republic, a. s.  
Číslo účtu: 1002562116 / 2700  
Specifický symbol:

Popis	Číslo	Množství	Cena za jedn.	Cena bez DPH	DPH	Cena celkem
Sáček Doppack PAPI/OPP 250ml - velké celkono	85928770	50 ks	4,90	245,00	21%	51,45
<b>Celkem:</b>		<b>50 mj</b>		<b>245,00</b>		<b>51,45</b>
Sazba	Základ	DPH				
21%	245,00	51,45				
			<b>Celkem:</b>			
			296,45 Kč			
			Úhrasovaná zůstava:		296,45 Kč	
			K úhradě:		0,00 Kč	

V003025

Top-obaly.cz  
Secupack s.r.o.  
Hala Prologis Surovce DC1  
Surovce 688, 664 67 Surovce  
IČ: 28287592, DIČ: CZ28287592

Vystavil: [Signature]

1 / 1

# Charitativní akce



mary's  
meals

a simple solution  
to world hunger





# Slovo na závěr



## ČEMU JSME SE NAUČILI ?

- Spolupracovat ve firmě.
- Umět prodat vlastní výrobek.

## CO NÁM VEDENÍ ŽF PŘINESLO?



Nové  
zkušenosti



Umět se mezi  
sebou domluvit



Zdokonalovat  
se